



PREFECTURE DES DEUX SEVRES
Service de l'Environnement
4, rue Du Guesclin BP 522
79000 Niort Cedex 9

A l'attention de la DREAL

A Châtillon sur Thouet, le 28 Juillet 2014

Objet : Demande d'Enregistrement ICPE

Courrier arrivé le

- 7 AOUT 2014

D.D.L.R.C.T.

Monsieur Le Préfet,

Je, soussignée, Monsieur **Cyrille LAFOURCADE**

Agissant en tant que PDG de la **Société Formage Plastique (S.F.P.)**, dont le siège social est situé dans la Zone Artisanale Sainte Anne sur la commune de Châtillon sur Thouet (79).

Suite à l'évolution de la nomenclature des installations classées (Décret n°2013-1301 du 27 décembre 2013) et dans le cadre de l'extension de notre site de Châtillon sur Thouet, nos installations sont dorénavant **soumises à Enregistrement** au titre de la rubrique **2661-1** de la nomenclature des installations classées.

Conformément à l'article 512-46-4 du code de l'environnement et aux textes relatifs aux installations classées ICPE, je sollicite l'examen d'une demande d'enregistrement pour notre site.

Etant donné la superficie du site en projet, je sollicite une dérogation pour la présentation des plans d'ensemble de l'installation à l'échelle 1/500, au lieu de l'échelle 1/200 réglementaire, prévue par l'article R. 512-6 du code de l'environnement.

Vous trouverez ci-joint un dossier (**en 3 exemplaires**) qui comporte :

- Un résumé non technique l'installation – partie 1
- Une présentation de l'installation – partie 2
- Les dispositions de l'établissement vis-à-vis de l'arrêté du 27 décembre 2013 – partie 3

En espérant recevoir une réponse favorable, je reste à la disposition de vos services pour tout complément.



*Le plateau thermoformé est un produit 100% recyclable.
La SFP agit avec vous pour le respect de l'environnement en récupérant et recyclant la matière pour lui donner une nouvelle vie dans de nouveaux conditionnements.*

Société Formage Plastique

2 Av. Suzanne Lenglen – Espace Economique Sainte Anne - 79200 CHATILLON sur THOUET – France

Tél : (33) 05 49 95 01 89 – Fax : (33) 05 49 95 15 70 – Email : contact@formage-plastique.com - N° TVA intra FR 66 627 220 254

SAS au capital de 1 000 000 € – RC 72825 BRESSUIRE – Siret 627 220 254 00015 – code APE 2222Z – Dom. Banc BP Niort CMO Parthenay et CRCA Bressuire

1.1 PRESENTATION

Le présent dossier est une demande d'enregistrement au titre de la rubrique 2661-1 de la nomenclature des installations classées. Elle est établie par la société SAS Formage Plastique (S.F.P) dont le siège social est situé dans la Zone Artisanale Sainte-Anne sur la commune de Châtillon sur Thouet (79).

Installée sur ce site depuis 1972, les activités de la société sont le thermoformage d'emballages plastiques et le broyage de déchets plastiques. Le site est aujourd'hui sous la direction de Monsieur Cyrille LAFOURCADE.

Le site est actuellement sous le régime de l'autorisation au titre des rubriques n° 2661-1a et 2714-1, et sous le régime de la Déclaration au titre des rubriques 2663-2c et 2661-2b de la nomenclature des ICPE.

L'exploitation du site est autorisée par l'arrêté préfectoral n° 3099 en date du 4 mars 1999, complété par l'arrêté préfectoral complémentaire n° 5108 du 7 mars 2012. Afin de pouvoir répondre aux exigences de ses clients, la société S.F.P. envisage de créer sur le site des extensions de ses bâtiments:

- un bâtiment de stockage des matières premières
- un bâtiment Expédition
- une extension du bâtiment d'exploitation

Les matières premières et les produits finis sont actuellement stockés à l'air libre.

La superficie totale du site exploité est d'environ 47 529 m². La surface bâtie supplémentaire occupera 10 380 m² au sol après réalisation des travaux d'extension, soit une surface totale construite de 17 580 m².

Conformément au décret n° 2013-1301 en date du 27 décembre 2013 modifiant la nomenclature des installations classées, **le site est soumis à Enregistrement** au titre de la rubrique 2661-1 de la nomenclature des installations classées (La quantité de matière susceptible d'être traitée étant supérieure à 10 t/j, mais inférieure à 70 t/j.).

Les capacités de production et les quantités de produits stockés sur site ne seront pas modifiées par le projet d'extension. Le projet ne présente aucun nouveau danger ou inconvénient, ni n'accroît aucun danger initialement connu.

2. IDENTIFICATION DU DEMANDEUR

2.1 SITUATION ADMINISTRATIVE ET CAPACITES FINANCIERES

2.1.1 Données administratives et sociales

Rubrique	Société :
Raison sociale :	SAS S.F.P.
Adresse du siège social et du site du projet (ICPE) :	2 avenue Suzanne Lenglen 79200 Châtillon sur Thouet
Téléphone :	05 49 95 01 89
Fax :	05 49 95 15 70
Mail :	contact@fromage-plastique.com
Forme juridique :	Société par Actions Simplifiée
Date de création :	04/09/1972
Renseignements administratifs :	Capital social : 1 000 000 € N° TVA intracommunautaire : FR 66 627 220 254 Siret : 627 220 254 000 15 Numéro RCS : Niort B 627 220 254 Code APE : 2222 Z
Chiffres d'affaires récents :	21 400 k€ (2013)
Directeur - Responsable :	Monsieur LAFOURCADE Cyrille
Chargé du suivi du dossier :	Madame FORIN Marion
Effectif :	42 personnes
Horaires de travail :	2 x 8 h et 3 x 8 h ponctuellement, du dimanche soir au samedi
Horaires des bureaux :	8h - 12h et 13h45 - 17h15, du lundi au vendredi

1.2 DESCRIPTIF SOMMAIRE DE L'INSTALLATION

1.2.1 Description du site

Le site de la société S.F.P. est implanté au 2, avenue Suzanne Lenglen, dans la Zone Artisanale Sainte Anne située sur la commune de Châtillon sur Thouet, dans le département des Deux-Sèvres (79), à proximité de la ville de Parthenay.

Le site est accessible aux véhicules légers par l'avenue Suzanne Lenglen et sera accessible aux poids lourds par la RD134 (création d'un accès routier et d'un portail en projet).

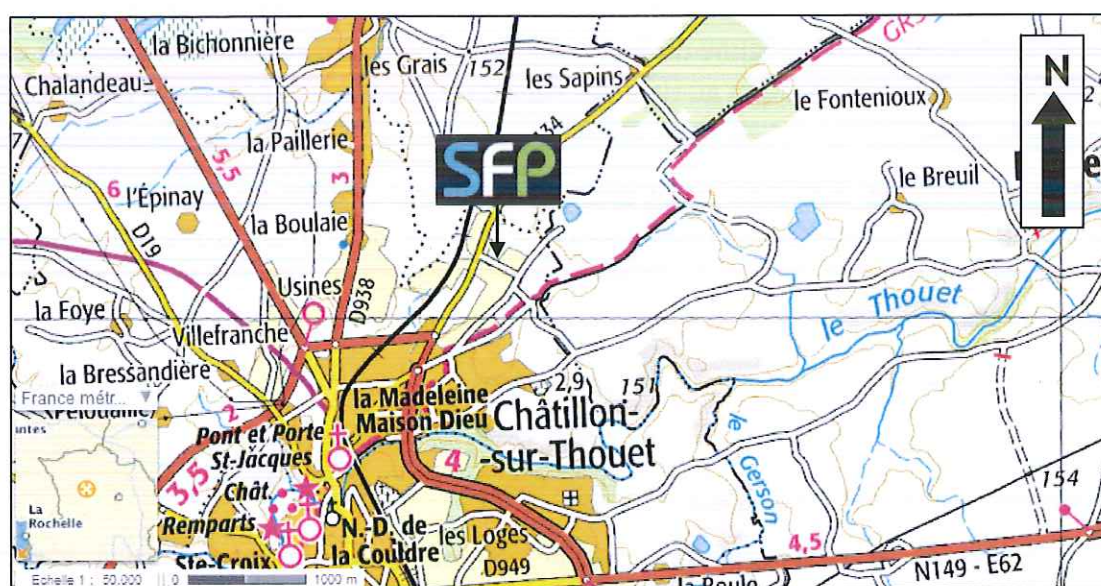

Figure 1 : Localisation du site de la société S.F.P. sur une carte IGN au 1/50 000

Le site est implanté sur les parcelles cadastrales n° 36, 37, 38, 39, 50, 52, 57, 59, 61, 63 et 73 de la Feuille 000 section AN de la commune de Châtillon sur Thouet.

Il existe actuellement un Plan Local d'Urbanisme (PLU) communautaire en vigueur sur la commune de Châtillon sur Thouet. Le site est implanté en Zone UI, réservée à l'accueil d'activités économiques non insérables dans le tissu urbain existant.

La superficie du site est d'environ 47 529 m², dont 7 908 m² sont bâtis. Le projet d'extension porte sur une surface au sol de 10 380 m², la surface construite totale sera de 17 580 m² (en tenant compte de la destruction d'un local de stockage des huiles et d'un hangar ouvert de stockage des matières premières). Les 29 749 m² restants sont occupés par des espaces verts (10 269 m²), des aires imperméabilisées et des voies de circulation (19 480 m²).

1.2.2 Description du projet d'extension

Le projet d'extension concerne la création de nouveaux bâtiments et des extensions :

- Un bâtiment de stockage des matières premières, associé à un local de réception et à un local de préparation des palettes (1 725 m² + 902 m²)
- Un bâtiment Expédition (3 930 m²)
- Une extension du bâtiment d'exploitation : l'atelier de production RV (3 058 m²)
- Un hangar de stockage des palettes (603 m²)

Les bâtiments en projet permettront notamment le stockage des matières premières et des produits finis, actuellement stockés respectivement sous abris et à l'air libre. L'extension du bâtiment d'exploitation permettra une augmentation du parc des machines de production.

Le projet concerne également la suppression de 2 bâtiments existants :

- D'un local de stockage des huiles (28 m²)
- D'un hangar ouvert de stockage des matières premières (602 m²)

Les bâtiments existants, en projet et à démolir sont présentés sur la figure suivante :

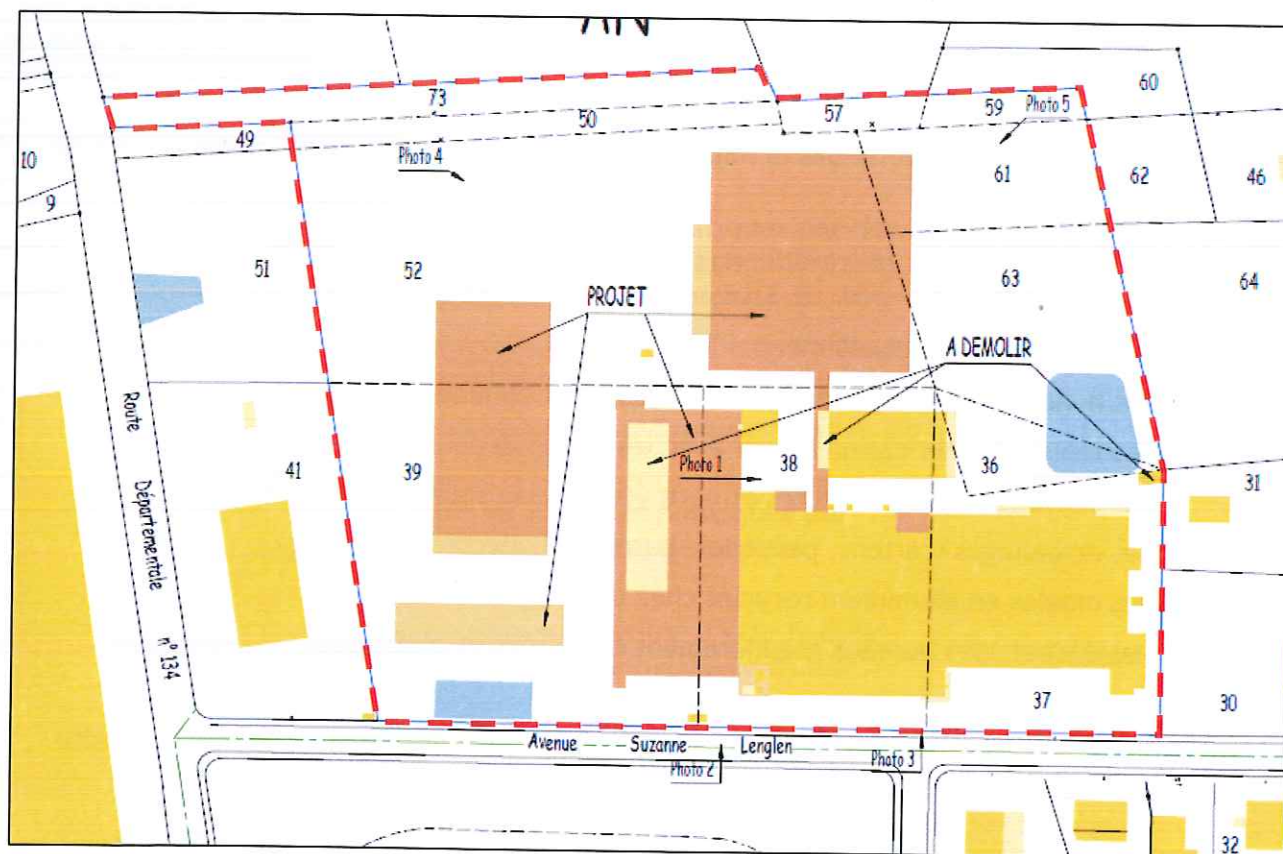

Figure 2 : Présentation des différents bâtiments existants, à démolir et en projet sur le site

1.2.6 Classement ICPE du site

Classement ICPE

Le site est soumis à Autorisation par Arrêté Préfectoral du 4 mars 1999, au titre de la rubrique 2661-1a (Emploi de matières plastiques dans des conditions particulières de température et de pression) et au titre de la rubrique 2714-1 (installation de transit de déchets non dangereux) de la nomenclature des installations classées pour la protection de l'environnement. Le site est également soumis à Déclaration au titre des rubriques 2661-2b (broyage de matières plastiques) et 2663-2c (Stockage de matières plastiques).

Suite à la modification de la nomenclature des installations classées, le site est soumis à enregistrement au titre de la rubrique 2661-1.

Le site reste néanmoins soumis à autorisation au titre de la rubrique 2714-1.

Le classement ICPE du site est le suivant :

Rubriques	Désignation des activités	Régime des installations	Rayon d'affichage
2714-1	<p>Installation de transit, regroupement ou tri de déchets non dangereux de papiers/cartons, plastiques, caoutchouc, textiles, bois...</p> <p>Le volume total de stockage de produits thermoformés usagés étant supérieur à 1 000 m³.</p> <p><i>Le volume total de stockage de produits thermoformés usagés est de 2 110 m³.</i></p>	<p>A</p> <p>Autorisation</p>	1 km
2661-1b	<p>Emploi et réemploi de matières plastiques par des procédés exigeant des conditions particulières de températures et de pression.</p> <p>La quantité de matière susceptible d'être traitée étant supérieure à 10 t/j, mais inférieure à 70 t/j.</p> <p><i>La quantité de matière susceptible d'être traitée est de 23 t/j.</i></p>	<p>E</p> <p>Enregistrement</p>	-
2661-2b	<p>Emploi et réemploi de matières plastiques par tout procédé exclusivement mécanique (broyage).</p> <p>La quantité de matière susceptible d'être traitée étant supérieure à 2 t/j mais inférieure à 20 t/.</p> <p><i>La quantité de matière susceptible d'être traitée par broyage est de 18 t/j.</i></p>	<p>D</p> <p>Déclaration</p>	-

Rubriques	Désignation des activités	Régime des installations	Rayon d'affichage
2663-2c	<p>Stockage de matières plastiques.</p> <p>Le volume maximal susceptible d'être stocké étant supérieur ou égal à 1 000 m³ mais inférieur à 10 000 m³.</p> <p><i>Le volume maximal susceptible d'être stocké dans l'installation est de 6 480 m³ (rouleaux de matières plastiques et produits finis ou semi-finis).</i></p>	D Déclaration	-
2920	<p>Installation de compression fonctionnant à des pressions effectives supérieures à 10⁵ Pa et comprimant ou utilisant des fluides inflammables ou toxiques.</p> <p>La puissance absorbée étant inférieure à 10 MW.</p> <p><i>La puissance absorbée cumulée des 3 compresseurs (150, 220 et 75 CV) et de l'installation de réfrigération est de 442,72 kW.</i></p>	NC Non Classé	-
1532-2	<p>Bois sec ou matériaux combustibles analogues y compris les produits finis conditionné (dépôt de) à l'exception des ERP.</p> <p>Le volume susceptible d'être stocké étant inférieur à 1 000 m³.</p> <p><i>Le volume de palettes en bois susceptible d'être stocké est de 994 m³.</i></p>	NC Non Classé	-
2410	<p>Ateliers où l'on travaille le bois ou matériaux combustibles analogues.</p> <p>La puissance installée pour alimenter l'ensemble des machines étant inférieure à 50 kW.</p> <p><i>La puissance installée pour alimenter les 2 cloueuses et un écarteur est de 1 kW. .</i></p>	NC Non Classé	-
2925	<p>Ateliers de charge d'accumulateurs.</p> <p>La puissance maximale de courant continu utilisable pour cette opération étant inférieure à 50 kW.</p> <p><i>La puissance maximale de charge étant de 32,16 kW.</i></p>	NC Non Classé	-

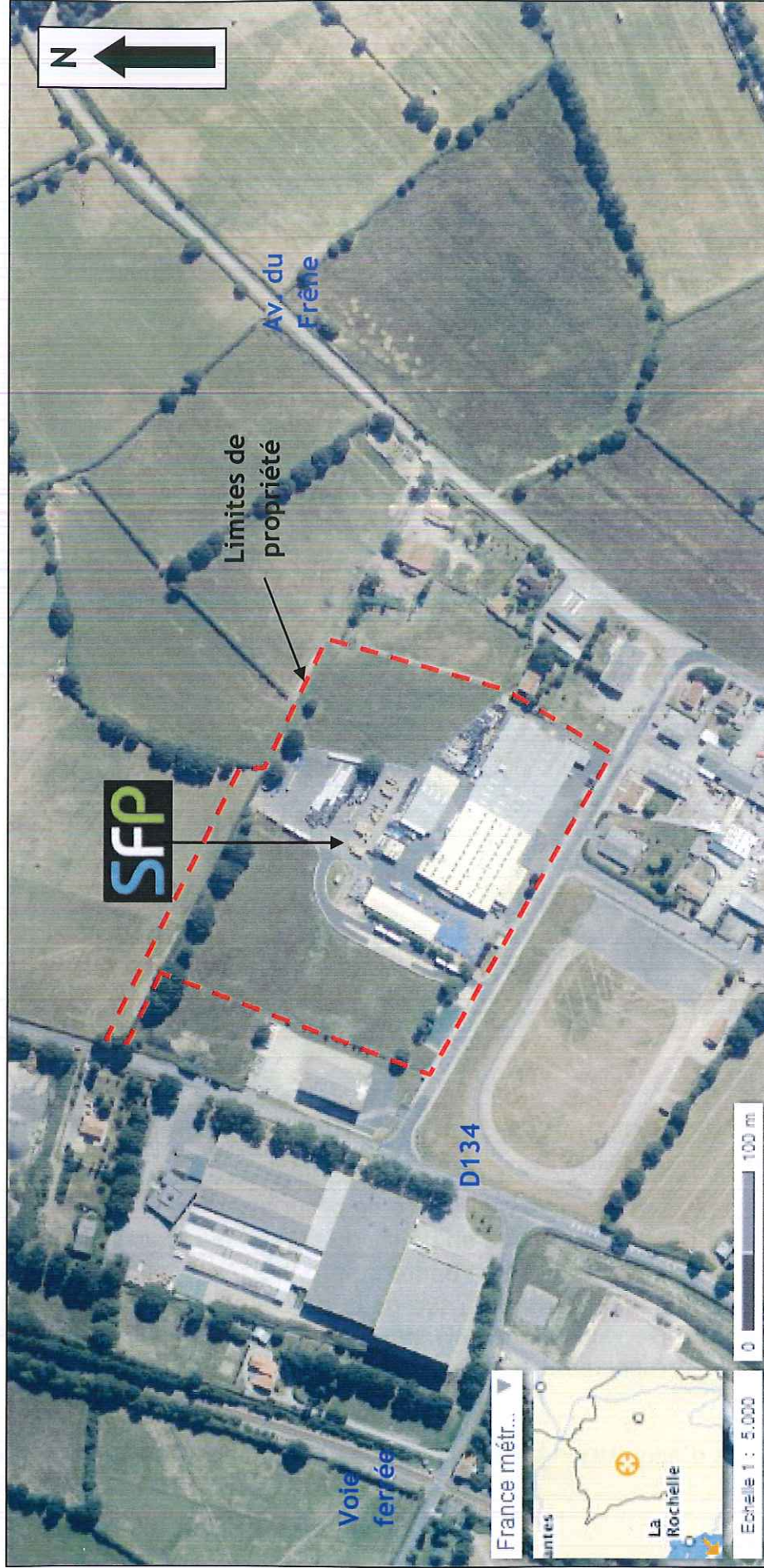

Figure 11 : Vue aérienne du site S.F.P. au 1/5 000 (source : Géoportail)

DIRECTION GÉNÉRALE DES
FINANCES PUBLIQUES

EXTRAIT DU PLAN CADASTRAL

Département :
DEUX SEVRES

Commune :
CHATILLON SUR THOUET

Section : AN
Feuille : 000 AN 01

Échelle d'origine : 1/2000
Échelle d'édition : 1/2000

Date d'édition : 07/01/2014
(fuseau horaire de Paris)

Coordonnées en projection : RGF93CC47

Le plan visualisé sur cet extrait est géré par le
centre des impôts foncier suivant :
BUREAU ANTENNE DE PARTHENAY
4 RUE DE LA CROIX D'ALPIN B P 29 79201
79201 PARTHENAY CEDEX
tél. 05 49 95 74 80 -fax 05 49 95 74 85
bant.parthenay@dgifp.finances.gouv.fr

Cet extrait de plan vous est délivré par :

cadastre.gouv.fr
©2012 Ministère de l'Économie et des finances

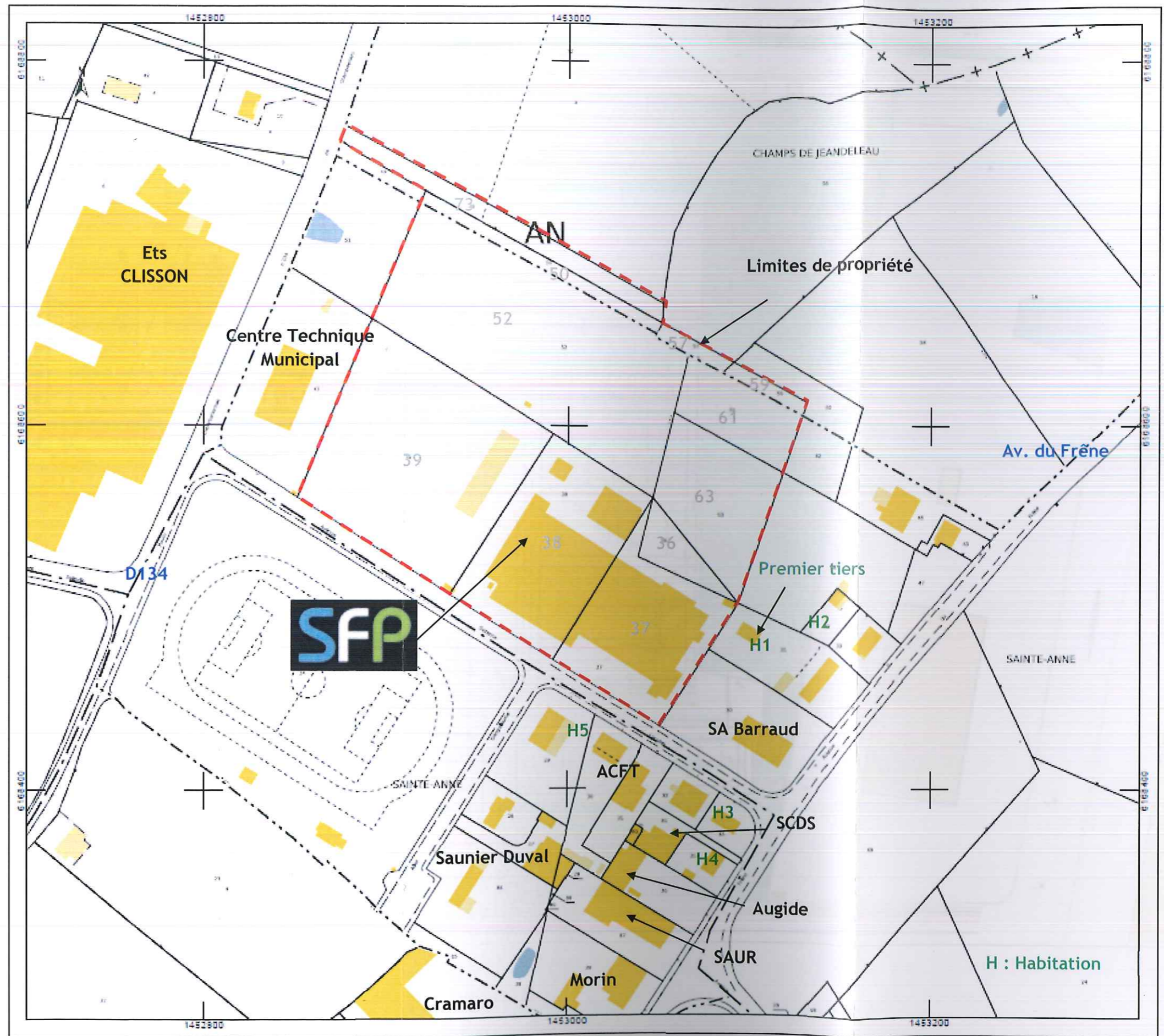

Figure 12 : Localisation des parcelles cadastrales concernées par le site d'étude sur un plan cadastral (source Cadastre)